

2025年

4月

小岩健康サポートセンター 子育てひろばカレンダー



☆健診等の実施日は閉室しています。

(乳児健診日の 9日・16日は午前中のみ開室しています)

月	火	水	木	金
	1	2	3	4
7	8 閉室	9 9:00~12:00 まで	10	11 閉室
14	15 閉室	16 9:00~12:00 まで	17	18
21	22 閉室	23 閉室	24	25
28	29 昭和の日 閉室	30		

<子育てひろばの利用について>

- ・利用時間は、9:00~12:00および13:00~16:00となります。
(適宜、室内清掃消毒作業を行います。)
- ・混雑時は譲り合ってのご利用をお願いします。
- ・名札の着用にご協力をお願いします。

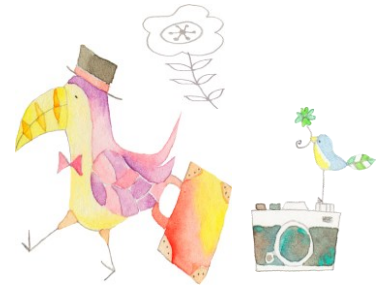

みんな大好き アンパンマンマグネット



<お願い>

- ・風邪症状など体調の悪い時は、ひろばの利用はご遠慮ください。
- ・おむつ替えは専用台をご利用ください。
(おしっこのみ OK です)

<お問い合わせ先>

共育プラザ小岩 TEL:03-3672-0604

受託運営 株式会社マミー・インターナショナル



江戸川区

子育てひろば HP

